Allgemeine Musiklehre

Beispielaufgaben für die Aufnahmeprüfung/
Berufsfachschule für Musik Sulzbach - Rosenberg

1) Ergänzen Sie die fehlenden Taktstriche!

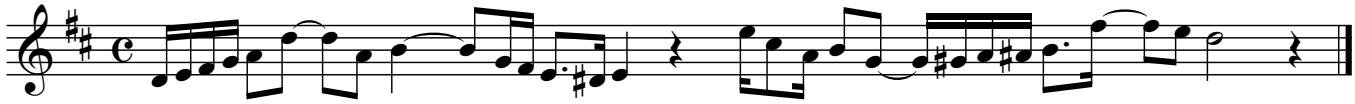

2) Übertrage Sie den 3/2 Takt in den 3/4 Takt!

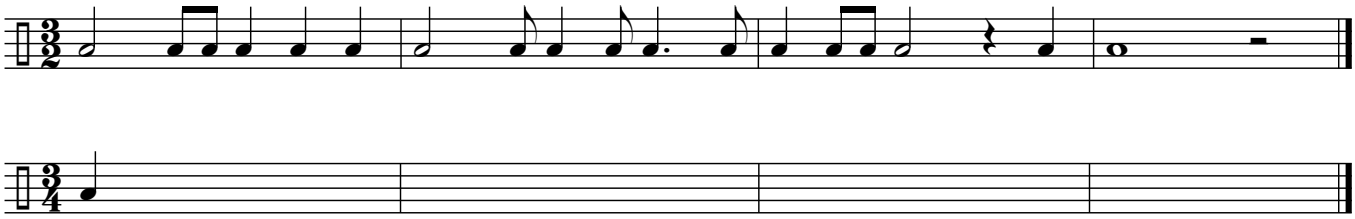

3a) Notieren Sie die korrekten Vorzeichen der angegebenen Tonarten!

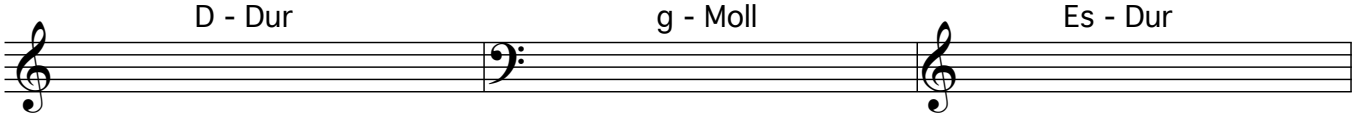

3b) Bestimmen Sie die Dur - bzw. Molltonart!

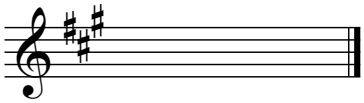

___ - Dur

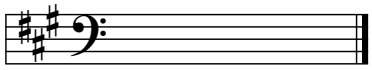

___ - Moll

4) Bilden Sie die folgenden Dreiklänge über den gegebenen Grundtönen!

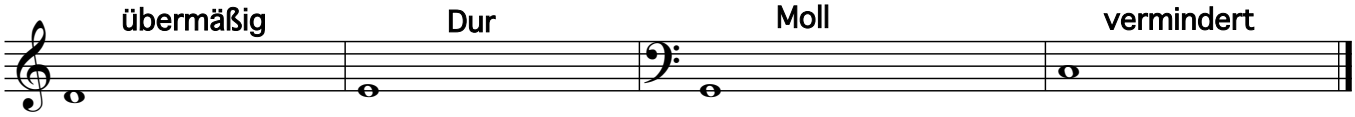

5) Notieren Sie einen Dominantseptakkord auf dem Ton f' !

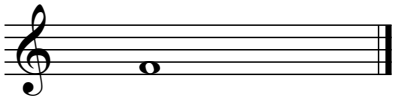

6) Bestimmen Sie die melodischen Intervalle!

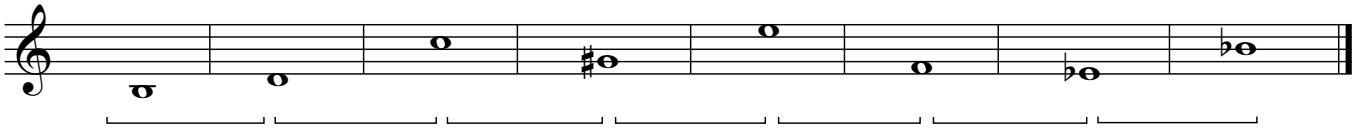

7) Notiere Sie die folgenden Takte in einer melodisch sinnvollen Reihenfolge!

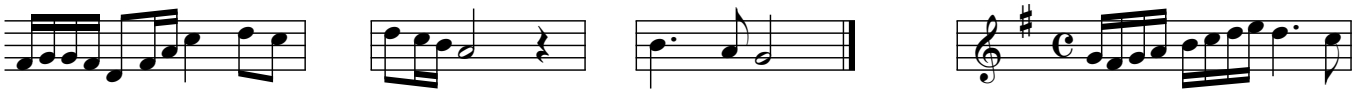

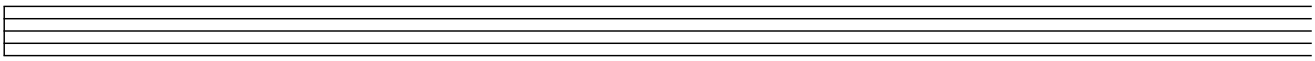

8) Unterscheiden Sie Dur und Moll (melodisch, äolisch /rein und harmonisch)!

a)_____

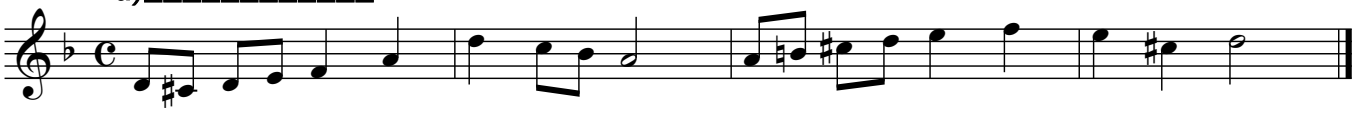

b)_____

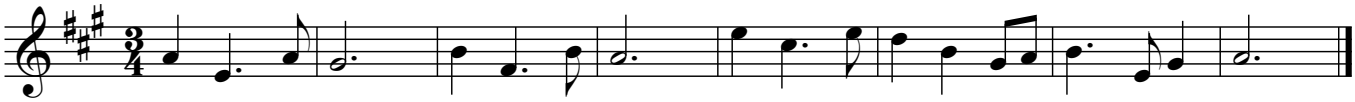

c)_____

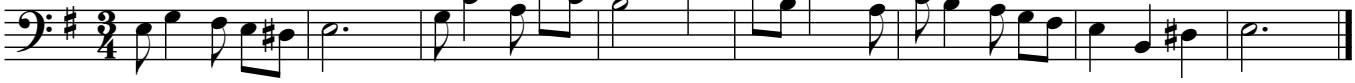

d)_____

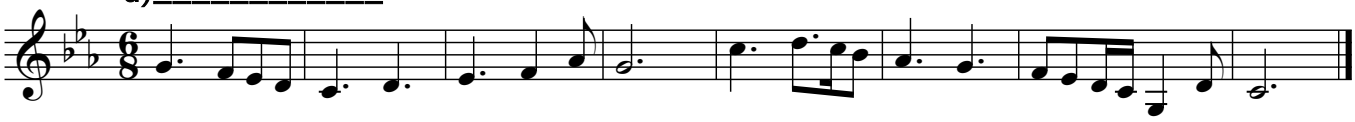

9) Ordnen Sie den folgenden Werken die entsprechenden Komponisten zu!

1) Aida, 2) West Side Story, 3) Let it be, 4) Nussknackersuite,
5) Tristan und Isolde, 6) Die Zauberflöte

The Beatles ___ P.I. Tschaikowsky ___ R. Wagner ___ G. Verdi ___

W.A. Mozart ___ L. Bernstein ___